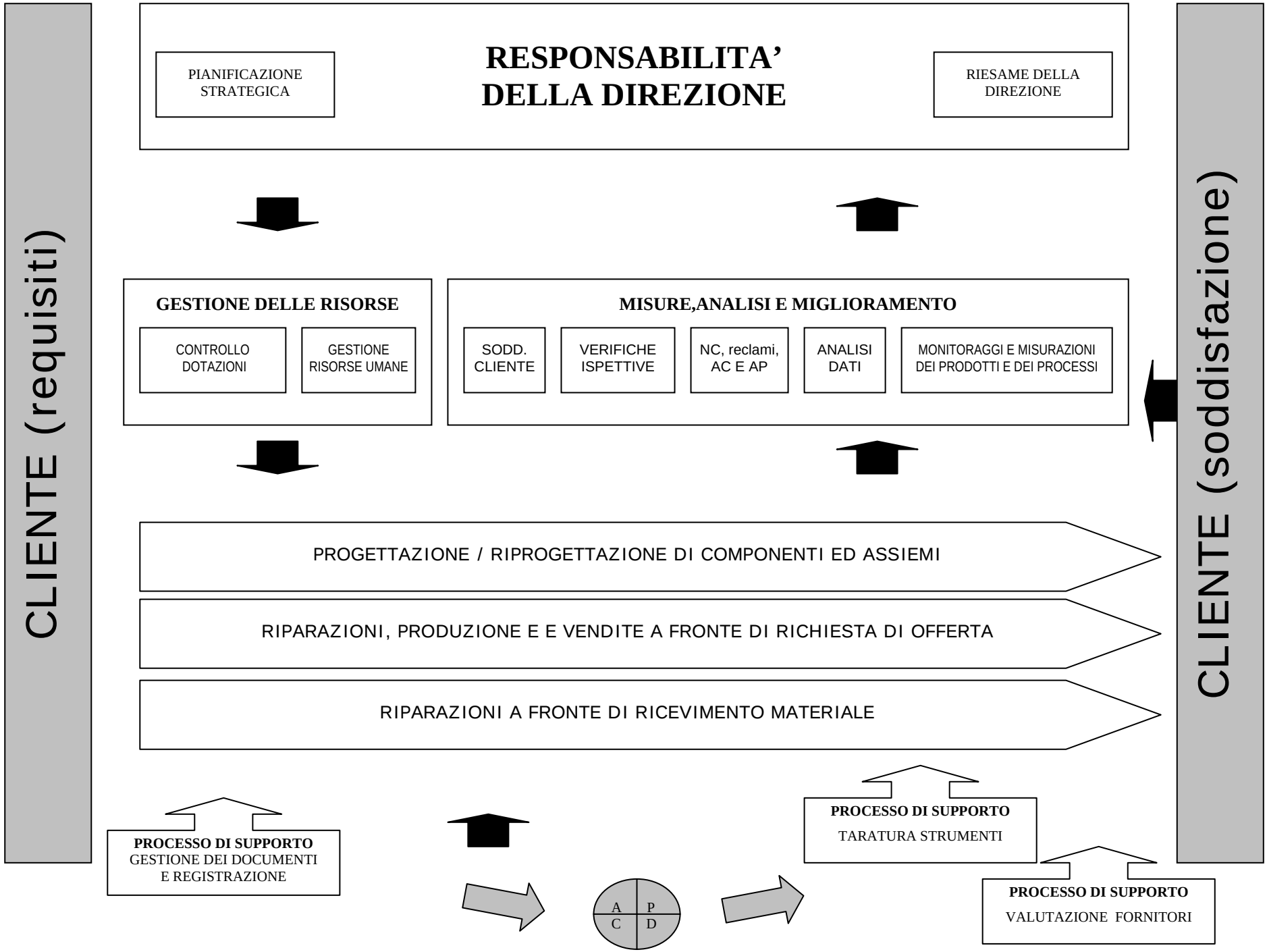
CLIENTE (requisiti)
PIANIFICAZIONE STRATEGICA
RESPONSABILITA' DELLA DIREZIONE
RIESAME DELLA DIREZIONE
GESTIONE DELLE RISORSE
CONTROLLO DOTAZIONI
GESTIONE RISORSE UMANE
MISURE,ANALISI E MIGLIORAMENTO
SODD. CLIENTE
VERIFICHE ISPETTIVE
NC, reclami, AC E AP
ANALISI DATI
MONITORAGGI E MISURAZIONI DEI PRODOTTI E DEI PROCESSI
CLIENTE (soddisfazione)
PROGETTAZIONE / RIPROGETTAZIONE DI COMPONENTI ED ASSIEMI
RIPARAZIONI, PRODUZIONE E E VENDITE A FRONTE DI RICHIESTA DI OFFERTA
RIPARAZIONI A FRONTE DI RICEVIMENTO MATERIALE
PROCESSO DI SUPPORTO
GESTIONE DEI DOCUMENTI E REGISTRAZIONE
A
P
C
D
PROCESSO DI SUPPORTO
TARATURA STRUMENTI
PROCESSO DI SUPPORTO
VALUTAZIONE FORNITORI